SPAGNOLSALOTTI

LETTO LONDON / *LONDON BED*

SCHEDA PRODOTTO */ PRODUCT SHEET*

COMPONENTI *COMPONENTS*	**SPESS.** *THICK.*	**MATERIALI** *MATERIALS*
Struttura: *Structure:*		Realizzata in legno massello, agglomerato di legno a basso contenuto di formaldeide e fibra di legno. *Realized by solid wood, particle wood with low containing of formaldehyde and wooden fiber.*
Rete: *Net:*		Telaio in metallo sez. 3x4 cm con doghe L. 6,8 cm in multistrato di faggio. *Metal pipe sec. 3x4 cm with slats L. 6,8 cm in beech plywood.*
Rete in legno: *Wooden net:*		Telaio in legno multistrato sez. 3x6 cm con doghe L. 3,8 cm in multistrato di faggio a copertura totale del telaio, completa di kit per regolazione di rigidità delle doghe dorsali, disponibile nelle varianti fissa e con alzatesta e alzapiedi manule o motorizzato. *Wooden frame in plywood sec. 3x6 cm with slats L. 3,8 cm in beech plywood that cover totally the frame,with kit for the regulation of the dorsal slats rigidity, available in the fixed version and with manual or motorized headrest and footrest.*
Imbottitura: *Padding:*		Realizzata in poliuretano espanso indeformabile, ricoperta con resinato e vellutino accoppiato. *Realized by non-deformable polyurethane foam, covered with resin and velvet blend.*
Rivestimento: *Covering:*		Tessuto – ecopelle – pelle, completamente sfoderabile. *Fabric – synthetic leather - leather, completely removable.*
Fondo contenitori: *Container fund:*	1,8 cm	Pannelli in agglomerato di legno a basso contenuto di formaldeide, nobilitato colore Bianco. *Melamine White finish wooden panels with low containing of formaldehyde.*
Note: *Notes:*		Cuciture tono su tono, oppure in contrasto. *Tone-on-tone stitching, or in contrast.*
Tessuto *Fabric:*		Per tessuti disponibili clicca qui. *For available fabrics click here.*
Pelle: *Leather:*		Per pelli disponibili clicca qui. *For available leather click here.*

CONSUMO TESSUTO in metri lineari (rotolo h.140 cm)
FABRIC USE in lineal meters (roll h.140 cm)

Misura letto *Bed dimension*	**con giroletto OVER** *with bedframe OVER*
L. 175	9
L. 195	9,5

TIPOLOGIA GIROLETTI */ KIND OF BEDFRAMES*

Giroletto OVER

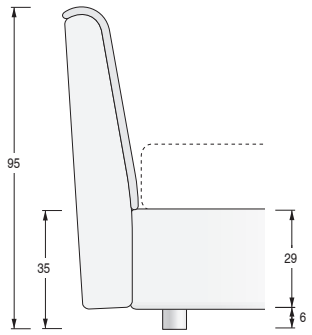

LETTO LONDON / *LONDON BED*

NOTE */ NOTES:*

- Letti COMPLETI di rete a doghe.
  Bed WITH slats net.
- Materasso ESCLUSO
  Mattress EXCLUDED

Giroletto OVER H. 29 cm
Bedframe OVER H. 29 cm

A richiesta disponibile anche con balza
By request available also with flounce

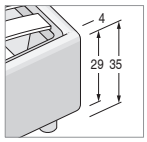

Piedino in PVC di serie:
Standard PVC foot:

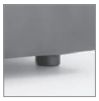

H. 8 cm,
finitura Nero.
H. 8 cm, Black finish.

opzionale:
optional

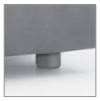

H. 12 cm, finitura Metal Grey.
H. 12 cm, Metal Grey finish.

Rete fissa
Fixed net:

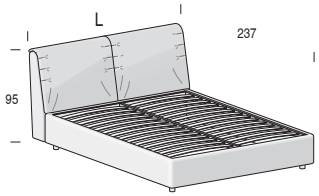

Per materasso *For mattress*	Larghezza *Length*	Altezza *Height*	Profondità *Depth*	Fuori misura *Outsized*	Reti divisibili *Divisible nets*
160 x 200 180 x 200	175 195	95	237	SI *YES* / SI *YES*	Opzionale *Optional*

Rete alzante
Standing net
Altezza interna utile vano contenitore: 19 cm
Useful inner containing height: 19 cm

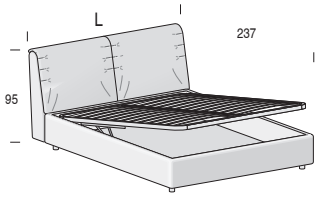

Per materasso *For mattress*	Larghezza *Length*	Altezza *Height*	Profondità *Depth*	Fuori misura *Outsized*	Reti divisibili *Divisible nets*
160 x 200 180 x 200	175 195	95	237	SI *YES* / SI *YES*	Opzionale *Optional*

Reti disponibili
Available net

STANDARD

PRATIK

Rete fissa legno
Wooden fixed net

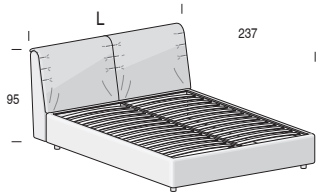

Per materasso *For mattress*	Larghezza *Length*	Altezza *Height*	Profondità *Depth*	Fuori misura *Outsized*	Reti divisibili *Divisible nets*
160 x 200 180 x 200	175 195	95	237	No *No* / No *No*	Non disponibile *Not available*

Rete legno alzatesta e alzapiedi
Wooden net headrest and footrest

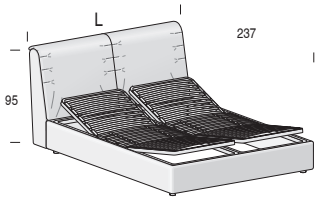

Per materasso *For mattress*	Larghezza *Length*	Altezza *Height*	Profondità *Depth*	Fuori misura *Outsized*	Reti divisibili *Divisible nets*
2 materassi 80x200 2 materassi 90x200	174 195	115	215	No *No* / No *No*	Di serie *Standard*

Reti disponibili
Available net

Manuale
Manual

Motorizzato
Motorized